๓.๓ ความเชื่อมโยงยุทธศาสตร์จังหวัดกับยุทธศาสตร์การพัฒนาองค์การบริหารส่วนตำบลทุ่งลูกนก

โครงสร้างความเชื่อมโยงแผนยุทธศาสตร์การพัฒนาองค์การบริหารส่วนตำบลทุ่งลูกนก พ.ศ. ๒๕๖๑-๒๕๖๔

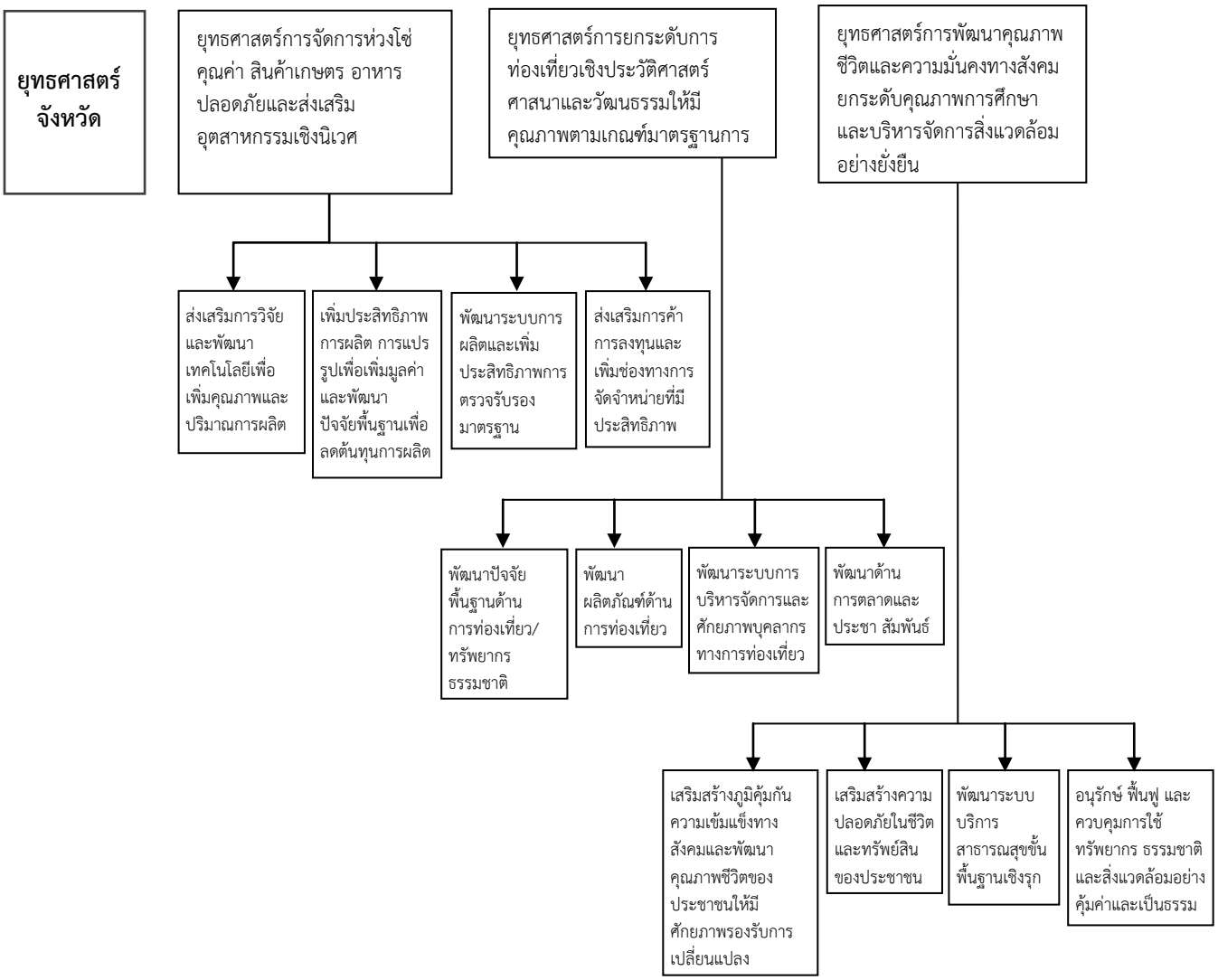

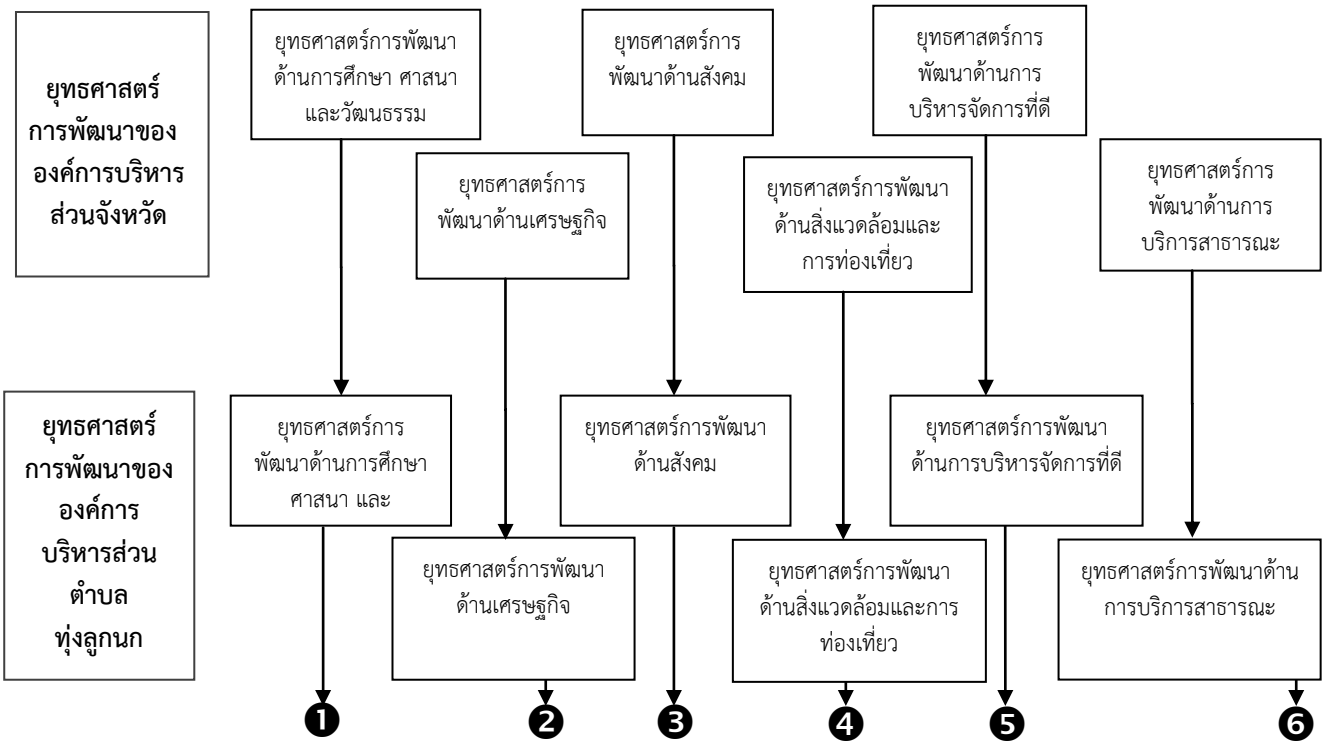

แนวทางการพัฒนา

❶

๑. พัฒนาศูนย์พัฒนาเด็กเล็กและส่งเสริมระบบการศึกษาอย่างยั่งยืน ๒.ส่งเสริม สนับสนุนการเผยแพร่ และการปฏิบัติด้านคุณธรรมทางศาสนา จริยธรรม ศิลปวัฒนธรรม จารีตประเพณี และภูมิปัญญาท้องถิ่น ๓.ส่งเสริม สนับสนุน แหล่งการเรียนรู้ ช่องทางการรับรู้ข่าวสาร๔. ส่งเสริมและสนับสนุนงานด้านกีฬา และนันทนาการ ๕. ส่งเสริมการจัดงานเฉลิมพระเกียรติพระบาทสมเด็จพระเจ้าอยู่หัว สมเด็จพระนางเจ้าสิริกิติ์ พระบรมราชินีนาถ พระบรมวงศานวงศ์ งานราชพิธี และงานรัฐพิธี

❷

1. ส่งเสริมสนับสนุนการพัฒนาเศรษฐกิจแบบพอเพียง
2. สนับสนุนส่งเสริมสินค้าหนึ่งตำบลหนึ่งผลิตภัณฑ์
3. ส่งเสริมความรู้ด้านวิชาการแก่เกษตรกรและกลุ่มอาชีพ

❸

1. ส่งเสริมสนับสนุนงานสวัสดิการสังคม การสังคมสงเคราะห์
2. ส่งเสริมและสนับสนุนการจัดกิจกรรม เพื่อแก้ไขปัญหายาเสพติด
3. ส่งเสริมสนับสนุนกิจการสาธารณสุข
4. ส่งเสริมความรักความผูกพันในครอบครัว
5. ส่งเสริมความสมานฉันท์ในสังคม

❹

1. ปรับปรุงภูมิทัศน์และพัฒนาสภาพแวดล้อมของชุมชนให้สวยงาม
2. จัดระบบการจัดการขยะมูลฝอยอย่างถูกสุขลักษณะ
3. พัฒนาส่งเสริม สนับสนุน การดูแลรักษาทรัพยากรธรรมชาติและสิ่งแวดล้อม

❺

1. พัฒนาศักยภาพของบุคลากรทุกระดับ
2. เพิ่มประสิทธิภาพการจัดเก็บและพัฒนารายได้
3. ส่งเสริมการมีส่วนร่วมของประชาชนในการพัฒนาท้องถิ่น
4. ส่งเสริมสนับสนุนการดำเนินงานบรรเทาสาธารณภัย
5. พัฒนาการบริหารจัดการที่ดีในองค์กร

❻

1. พัฒนาโครงสร้างพื้นฐานต่างๆ ให้ครอบคลุมทุกพื้นที่
2. พัฒนาแหล่งน้ำคูคลองและระบบชลประทาน

ผลผลิต/โครงการ

1. ฝึกอบรมวิชาชีพให้แก่กลุ่มสตรีและกลุ่มต่าง
2. ฝึกอบรมและศึกษาดูงานนอกสถานที่ของกลุ่มต่างๆในตำบลทุ่งลูกนก
3.ส่งเสริมการจำหน่ายสินค้าชุมชน
4.ให้ความรู้การจัดทำบรรจุภัณฑ์

1. ก่อสร้างถนนลาดยางแอสฟัลท์ติกคอนกรีต
2. ก่อสร้างถนน คสล.
3. ก่อสร้างถนนลูกรัง/ลูกกรวด
4. ก่อสร้างเนินสะดุด
5. ซ่อมแซม/ปรับปรุงถนนลาดยางและถนน คสล.
6. ขยายไหล่ทาง คสล.
7. ก่อสร้างสะพาน คสล.
8. ติดตั้งสัญญาณไฟกระพริบ
9. ติดตั้งป้ายสัญญาณจราจร
10.ก่อสร้างล้านกีฬา
11.ติดตั้งไฟฟ้าส่องสว่างรายทาง
12.ก่อสร้างหอถังประปาหมู่บ้าน
13.ขยายเขตประปาหมู่บ้าน
14.ติดตั้งกล้องวงจรปิด
15.วางท่อระบายน้ำ
16.เจาะท่อลอด
17.ก่อสร้างประตูระบายน้ำ
18.ก่อสร้างฝายเก็บน้ำ
19.ขุดลอกคลองระบายน้ำ

1. จัดทำป้ายนิเทศ
2. ปรับปรุงภูมิทัศน์บริเวณรอบศูนย์พัฒนาเด็กเล็กบ้านหนองหญ้าปล้อง
3. ศึกษาดูงานของคณะกรรมการศูนย์พัฒนาเด็กเล็ก องค์การบริหารส่วนตำบลทุ่งลูกนก
3. อาหารกลางวัน
4. อาหารเสริม (นม)
5. จ้างเหมาบริการแม่บ้านประจำศูนย์พัฒนาเด็กเล็ก
6. จ้างเหมาบริการยามรักษาการประจำศูนย์พัฒนาเด็กเล็ก
7. จัดกิจกรรมวันเด็กแห่งชาติ
8. แหล่งเรียนรู้นอกสถานที่
9. จัดซื้อวัสดุครุภัณฑ์ในการปฏิบัติงาน
10.ก่อสร้างที่แปรงฟันและล้างหน้าสำหรับเด็ก
11.ติดตั้งมุ้งลวดและเหล็กดัดครอบประตูและหน้าต่าง
12.จ้างครูพี่เลี้ยงเด็ก
13.อนุรักษ์วัฒนธรรมประเพณีไทยวันลอยกระทง
14.อนุรักษ์วัฒนธรรมประเพณีไทยวันสงกรานต์
15.อนุรักษ์วัฒนธรรมประเพณีไทยวันแห่เทียนพรรษา
16.จัดซื้ออุปกรณ์กีฬาให้แก่หมู่บ้านในเขตตำบล
17.จัดส่งทีมนักกีฬาเข้าร่วมแข่งขันในระดับต่างๆ
18.แข่งขันกีฬาอนุบาลสัมพันธ์
19.กีฬาเพื่อมวลชน"แชลเลนจ์เดย์"
20.จัดกิจกรรมเฉลิมพระเกียรติพระบาทสมเด็จพระเจ้าอยู่หัวและพระบรมวงศานุวงศ์

1. สนับสนุนเบี้ยยังชีพให้แก่ผู้สูงอายุ
2. สนับสนุนเบี้ยยังชีพให้แก่คนพิการ
3. สนับสนุนเบี้ยยังชีพให้แก่ผู้ป่วยโรคเอดส์
4. ฝึกอบรมและพัฒนาอาชีพสำหรับคนพิการและผู้ดูแล
5. จัดทำแผ่นพับป้องกันยาเสพติด
6. ค่ายศิลปะ "เยาวชนปลอดยาเสพติด"
7. แข่งขันกีฬาต้านยาเสพติด
8. ฝึกอบรมเยาวชนรุ่นใหม่ร่วมใจต้านภัยยาเสพติด
9. ติดตั้งกล้องวงจรปิด
10.จัดทำแผ่นพับป้องกันโรคติดต่อ
11.อุดหนุนงบประมาณให้ (อสม.)
12.อุดหนุนงบประมาณให้ สปสช.อบต.ทุ่งลูกนก
13.ให้บริการการแพทย์ฉุกเฉิน
14.ตั้งจุดบริการเพื่ออำนวยความสะดวกแก่ประชาชนผู้ใช้รถใช้ถนนช่วงเทศกาลต่างๆ
15.ตรวจสอบคุณภาพน้ำ เพื่อการอุปโภคและบริโภค
16.ประกวดครอบครัวสายใยรัก

1. กำจัดวัชพืชบริเวณสองข้างทางในเขตตำบล
2. ปลูกป่าเฉลิมพระเกียรติ
3. ติดตั้งป้ายบอกทาง/ป้ายสัญญาณจราจร
4. ติดตั้งสัญญาณไฟกระพริบตามทางแยก
5. ปรับปรุงภูมิทัศน์บริเวณหน้า อบต.
6. ก่อสร้างตาข่ายกันลูกฟุตบอลบริเวณสนามฟุตซอล
7. จัดซื้อถังรองรับขยะมูลฝอย
8. รณรงค์ประชาสัมพันธ์การอนุรักษ์สิ่งแวดล้อม
9. รณรงค์ลดการใช้สารเคมีสำหรับเกษตรกร

1. ฝึกอบรมให้ความรู้แก่สมาชิกสภาฯ/ผู้นำหมู่บ้าน
2. ฝึกอบรมให้ความรู้แก่คณะผู้บริหารและพนักงานส่วนตำบลและพนักงานจ้าง
3. ส่งเสริมคุณธรรมจริยธรรมแก่บุคลากรและประชาชนทั่วไป
4. อุดหนุนส่วนราชการ หน่วยงานของรัฐในจังหวัด ตามอำนาจหน้าที่ของอบต.
5. ออกบริการจัดเก็บภาษีและค่าธรรมเนียมนอกสถานที่
6. พัฒนาการจัดเก็บรายได้7. จัดประชุมประชาคมท้องถิ่นในเขตตำบล
8. จัดกิจกรรมวันท้องถิ่นไทย 9. ฝึกอบรมทบทวนอาสาสมัครป้องกันภัยฝ่ายพลเรือน
10.จัดหาวัสดุ ครุภัณฑ์ในการป้องกันบรรเทาสาธารณภัย
11.อบรมให้ความรู้การระงับอัคคีภัยเบื้องต้น12.จัดซื้อเครื่องมือเครื่องใช้ในการปฏิบัติงาน13.ติดตั้งระบบกระจายเสียงทางไกลอัตโนมัติ14.ก่อสร้างอาคารป้องกันและบรรเทาสาธารณภัย
15.ซ่อมแซมวัสดุครุภัณฑ์สำนักงาน16.จัดสวัสดิการพนักงานส่วนท้องถิ่น
17.ประเมินความพึงพอใจของประชาชน18.จัดซื้อรถยนต์กู้ชีพกู้ภัย

๓.๔ แผนที่ยุทธศาสตร์

ยุทธศาสตร์การพัฒนาขององค์กรปกครองส่วนท้องถิ่น
(Strategy Map)

วิสัยทัศน์

มุ่งพัฒนาการศึกษา นำพาชุมชนเข้มแข็ง รักษาแหล่งทรัพยากรธรรมชาติ สู่เศรษฐกิจอย่างยั่งยืน

พันธกิจ

1. การส่งเสริมการศึกษา กีฬาและนันทนาการ การสอนให้ได้ตามมาตรฐานส่วนกลางทุกระดับชั้นอย่างทั่วถึงและเท่าเทียม
2. ส่งเสริม สนับสนุน การสืบสานศิลปวัฒนธรรม ประเพณีอันดีงามของหมู่บ้านให้คงอยู่สืบไป
3. การเสริมสร้างเศรษฐกิจชุมชน ตามแนวทางพระราชดำริเศรษฐกิจพอเพียงให้ชุมชนเข้มแข็งอย่างยั่งยืน
4. การส่งเสริม สนับสนุน สุขอนามัย ความปลอดภัย และสวัสดิการให้ประชาชนมีคุณภาพชีวิตที่ดีอย่างทั่วถึง
5. ส่งเสริมการบริหารจัดการทรัพยากรธรรมชาติและสิ่งแวดล้อม โดยประชาชนมีส่วนร่วม
6. พัฒนาระบบบริหารจัดการองค์กรโดยยึดหลักธรรมาภิบาล
7. พัฒนาระบบโครงสร้างพื้นฐานสาธารณูปโภค สาธารณูปการให้ได้มาตรฐาน

เป้าประสงค์

1. เด็ก เยาวชน ได้รับการศึกษาอย่างเหมาะสม พัฒนาตามวัย เป็นไปตามมาตรฐานส่วนกลางทุกระดับชั้น
2. เด็ก เยาวชน ประชาชนทั่วไปมีส่วนร่วมในการสืบสานศิลปวัฒนธรรม ประเพณี อันดีงามในหมู่บ้านประชาชนนำหลัก
3. ปรัชญาเศรษฐกิจพอเพียงมาปรับใช้ในการประกอบอาชีพอย่างเหมาะสม ลดรายจ่ายเพิ่มรายได้ เพียงพอต่อการดำรงชีวิต
4. ประชาชนได้รับการดูแลรักษาสุขภาพอนามัย และสวัสดิการอย่างทั่วถึงและมีประสิทธิภาพ
5. ประชาชนมีส่วนร่วมในการบริหารจัดการดูแลรักษาทรัพยากรธรรมชาติ และสิ่งแวดล้อมของหมู่บ้าน
6. ประชาชนได้รับการบริการสาธารณะและเข้าถึงแหล่งข้อมูลข่าวสารได้สะดวก รวดเร็วและมีประสิทธิภาพ
7. ประชาชนมีระบบคมนาคม ระบบประปาหมู่บ้านและแหล่งน้ำเพื่อการเกษตรที่สะดวก สะอาด ปลอดภัย และมีมาตรฐาน

ยุทธศาสตร์

- การพัฒนาด้านการศึกษา ศาสนา และวัฒนธรรม
- การพัฒนาด้านเศรษฐกิจ
- การพัฒนาด้านสังคม
- การพัฒนาด้านสิ่งแวดล้อมและการท่องเที่ยว
- การพัฒนาด้านการบริหารจัดการที่ดี
- การพัฒนาด้านการบริการสาธารณะ

แนวทางการพัฒนา

- การพัฒนาด้านการศึกษา ศาสนา และวัฒนธรรม
  1. พัฒนาศูนย์พัฒนาเด็กเล็กและส่งเสริมระบบการศึกษา
  2. ฟื้นฟูศิลปวัฒนธรรมประเพณีอันดีงามของท้องถิ่นควบคู่กับการอนุรักษ์แหล่งวัฒนธรรมและโบราณสถาน
  3. เพิ่มช่องทางการรับรู้ข่าวสาร
  4. เสริมและสนับสนุนงานด้านกีฬา และนันทนาการ
  5. ส่งเสริมการจัดงานเฉลิมพระเกียรติพระบาทสมเด็จพระเจ้าอยู่หัวและงานรัฐพิธี
- การพัฒนาด้านเศรษฐกิจ
  1. ส่งเสริมสนับสนุนการพัฒนาเศรษฐกิจแบบพอเพียง
  2. สนับสนุนส่งเสริมสินค้าหนึ่งตำบล หนึ่งผลิตภัณฑ์
  3. ส่งเสริมความรู้ด้านวิชาการแก่เกษตรกรและกลุ่มอาชีพ
- การพัฒนาด้านสังคม
  1. ส่งเสริมสนับสนุนงานสวัสดิการสังคม การสังคมสงเคราะห์
  2. ส่งเสริมและสนับสนุนการจัดกิจกรรม เพื่อแก้ไขปัญหายาเสพติด
  3. ส่งเสริมสนับสนุนกิจการสาธารณสุข
  4. ส่งเสริมความรักความผูกพันในครอบครัว
  5. ส่งเสริมความสมานฉันท์ในสังคม
- การพัฒนาด้านสิ่งแวดล้อมและการท่องเที่ยว
  1. ปรับปรุงภูมิทัศน์และพัฒนาสภาพแวดล้อมของชุมชนให้สวยงาม
  2. จัดระบบการจัดการขยะมูลฝอยอย่างถูกสุขลักษณะ
  3. พัฒนาส่งเสริมสนับสนุน การดูแลรักษาทรัพยากรธรรมชาติและสิ่งแวดล้อม
- การพัฒนาด้านการบริหารจัดการที่ดี
  1. พัฒนาศักยภาพของบุคลากรทุกระดับ
  2. เพิ่มประสิทธิภาพการจัดเก็บและพัฒนารายได้
  3. ส่งเสริมการมีส่วนร่วมของประชาชนในการพัฒนาท้องถิ่น
  4. ส่งเสริมสนับสนุนการดำเนินงานบรรเทาสาธารณภัย
  5. พัฒนาการบริหารจัดการที่ดีในองค์กร
- การพัฒนาด้านการบริการสาธารณะ
  1. พัฒนาโครงสร้างพื้นฐานต่างๆ ให้ครอบคลุมทุกพื้นที่
  2. พัฒนาแหล่งน้ำคูคลอง และระบบชลประทาน